



Miestne zastupiteľstvo Mestskej časti  
Bratislava - Ružinov

103  
4

(čl. XIV Rokovacieho poriadku MZ)

1/ INTERPELÁCIA

(starostu, členov MR)

2/ Vysvetlenie vo veci týkajúcej sa práce :  
miestneho kontrolóra, riaditeľov organizácií

MIESTNY ÚRAD BRATISLAVA RUŽINOV	
Mierová ul. č. 21, 827 05 Bratislava	
Dátum prijatia:	22.11.2016
Príj. číslo:	0248947/2016
Príj. číslo:	
Príj. číslo:	

Meno a priezvisko poslanca : ..... Pavol JUSKO

Bydlisko - adresa : ..... Asalková 8, Bratislava II

Interpelujem : ..... p. starosta Mgr. Ing. Dušan Pekár

Znenie: ..... Vášim páň starosta,  
chcem sa informovať o športovom ihrisku pri ZŠ -  
Ošteková.

..... Bol už ukončený zápis do ROEP možno z tohto  
zápisu identifikovať riaditeľov k pozemku pod  
športovým ihriskom pri ZŠ Ošteková

..... Dažem s pozdravom.

Bratislave dňa : 22.11.2016

Podpis : .....



**Mestská časť Bratislava – Ružinov**  
Mierová 21, 827 05 Bratislava 212

Váž. pán  
Dr. Pavol Jusko  
Azalkova 8  
821 01 Bratislava

Váš list číslo/zo dňa                      Naše číslo                      Vybavuje/linka                      Bratislava  
ORG/CS 19515/2016/2/LKU                      Chorváthová/48284238                      14.12.2016

Vec  
Interpelácia

Na základe Vašej písomnej interpelácie zo dňa 22.11.2016 v znení : „Vážený pán starosta, chcem sa informovať o športovom ihrisku pri ZŠ Ostredková. Bol už ukončený zápis do ROEP, možno z tohto zápisu identifikovať vlastníctvo k pozemku pod športovým ihriskom pri ZŠ Ostredková.“, uvádzame nasledovné.

Okresný úrad Bratislava, Katastrálny odbor rozhodnutím zo dňa 13. 5. 2015 č. 2/2015/ROEP/Ružinov schválil register obnovenej evidencie pozemkov v katastrálnom území Ružinov, obec Bratislava, mestská časť Ružinov. Rozhodnutie nadobudlo právoplatnosť dňa 8. 6. 2015.

Register obnovenej evidencie pozemkov v katastrálnom území Ružinov bol vyhotovený v súlade so zákonom NRSR č. 180/1995 Z.z. o niektorých opatreniach na usporiadanie vlastníctva k pozemkom v platnom znení, v súlade s Metodickým návodom na spracovanie registra obnovenej evidencie pozemkov v platnom znení a v súlade so všeobecne záväznými právnymi normami. Schválený register je podľa § 7 ods. 5 zákona verejnou listinou, na základe ktorej Okresný úrad Bratislava, katastrálny odbor zapísal údaje registra do operátu katastra nehnuteľností v katastrálnom území Ružinov.

Po zápise ROEP do operátu katastra je možné ešte v lehote 5 rokov podávať námietky. Námietku posúdi komisia na obnovu evidencie pozemkov a právnych vzťahov k nim zriadená správnym orgánom. Následne správny orgán vydá rozhodnutie o námietke.

Identifikáciu vlastníctva k pozemkom pod športovým ihriskom pri ZŠ Ostredková spolu s listami vlastníctva a mapovými podkladmi z katastra prikladáme v prílohe. Údaje

Telefón                      Bankové spojenie  
+421 2 48 28 41 11                      4029062/0200

IČO/DIČ  
00603155  
2020699516

Internet/E-mail  
www.ruzinov.sk

Úradné hodiny  
Po.: 7.30-17.00    Ut.: 7.30-15.00  
St.: 7.30-17.00    Št.: 7.30-15.00  
Pia.: 7.30-12.00

uvedené v priloženej tabuľke sme čerpali z webovej stránky [www.katasterpotal.sk](http://www.katasterpotal.sk) a <http://mapka.gku.sk/mapovyportal> v dňoch 12. - 15. 12 2016 a sú v súčasnosti platné.

S pozdravom

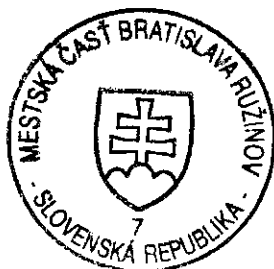

Ing. Dušan Pekár  
starosta

Prílohy: Rozhodnutie o schválení ROEP  
Identifikácia vlastníctva  
Listy vlastníctva  
Informatívna kópia z mapy 3x

Telefón  
48284111

Bankové spojenie  
4029062/0200

IČO/DIČ  
00603155  
2020699516

Internet/E-mail  
[www.ruzinov.sk](http://www.ruzinov.sk)

Úradné hodiny  
Po.: 7.30-17.00 Ut.: 7.30-15.00  
St.: 7.30-17.00 Št.: 7.30-15.00  
Pia.: 7.30-12.00

# OKRESNÝ ÚRAD BRATISLAVA

## KATASTRÁLNY ODBOR

Ružová dolina 27, 821 09 Bratislava



### ROZHODNUTIE

Toto rozhodnutie oznámilo

Právoplatnosť dňa 8.6.2015

V Bratislave dňa 8.7.2015

Podpis: Tml.



č. 2/2015/ROEP Ružinov

V Bratislave, dňa 13.5.2015

Okresný úrad Bratislava, katastrálny odbor, príslušný na konanie na základe ustanovenia § 3 ods. 2 písm. a) zákona NR SR č. 180/1995 Z. z. o niektorých opatreniach na usporiadanie vlastníctva k pozemkom v znení neskorších predpisov (ďalej len „zákon“)

#### s c h v a ľ u j e

**register obnovenej evidencie pozemkov v katastrálnom území Ružinov, obec Bratislava, mestská časť Ružinov**

podľa § 7 ods. 3 zákona, spracovaný zhotoviteľom UNIGEO - Ing. Ladislav Šalma, (IČO: 17466466) so sídlom: Osloboditeľská 12, 831 07 Bratislava (ďalej aj ako „zhotoviteľ“) a subdodávateľom GEODET Trnava, s.r.o., (IČO: 36243523), so sídlom: Leoša Janáčka 6, 917 01 Trnava (ďalej aj ako „subdodávateľ“), ktorý je prílohou tohto rozhodnutia.

Okresný úrad Bratislava, katastrálny odbor **z a p í š e** údaje registra v zmysle § 7 ods. 5 zákona do operátu katastra nehnuteľností v nadväznosti na § 34 zákona NR SR č.162/1995 Z. z. o katastri nehnuteľností a o zápise vlastníckych a iných práv k nehnuteľnostiam v platnom znení.

#### O d ô v o d n e n i e :

Register obnovenej evidencie pozemkov v katastrálnom území Ružinov (ďalej len „register“) bol vypracovaný na základe Zmluvy o dielo č. 10/1997, uzatvorenej dňa 30.10.1997 v zmysle § 536 - 565 zákona č. 513/1991 Zb. Obchodného zákonníka v znení neskorších predpisov (ďalej aj ako „ZoD“) medzi vtedajším Katastrálnym úradom v Bratislave, ako objednávateľom, a UNIGEO - Ing. Ladislav Šalma, (IČO: 17466466) so sídlom: Osloboditeľská 12, 831 07 Bratislava, ako zhotoviteľom, a jej neskorších dodatkov č. 1 až 7 zo dňa 15.5.2000, 5.6.2008, 29.9.2009, 28.1.2011, 10.5.2011, 21.12.2012 a 8.1.2014, pričom dodatkom č. 2 zo dňa 5.6.2008 bol vydaný súhlas objednávateľa s dopracovaním rozhodujúcej časti diela v subdodávke treťou osobou, ktorou sa stal subdodávateľ.

Právoplatné rozhodnutia o námietkach zhotoviteľ zapracoval do návrhu registra a predložil správne mu orgánu na kontrolu. Správny orgán vykonal komplexnú kontrolu písomnej a grafickej časti registra. Pri týchto kontrolách neboli zistené závažné nedostatky, ktoré by bránili schváleniu návrhu registra a jeho následnému zápisu do katastra nehnuteľností.

Register obnovenej evidencie pozemkov v katastrálnom území Ružinov bol vyhotovený v súlade so zákonom NR SR č. 180/1995 Z. z. o niektorých opatreniach na usporiadanie vlastníctva k pozemkom v platnom znení, v súlade s Metodickým návodom na spracovanie registra obnovenej evidencie pozemkov v platnom znení a v súlade so všeobecne záväznými právnymi normami, v dôsledku čoho Okresný úrad Bratislava, katastrálny odbor tento register schválil.

Okresný úrad Bratislava, katastrálny odbor, vychádzajúc z vyššie uvedených skutočností rozhodol tak, ako je uvedené vo výrokovvej časti tohto rozhodnutia.

Schválený register je podľa § 7 ods. 5 zákona verejnou listinou, na základe ktorej Okresný úrad Bratislava, katastrálny odbor zapíše údaje registra do operátu katastra nehnuteľností v katastrálnom území Ružinov.

#### **Poučenie:**

Proti tomuto rozhodnutiu je možné podľa § 53 zákona č. 71/1967 Zb. o správnom konaní podať odvolanie prostredníctvom správneho orgánu, ktorý ho vydal, na Okresný úrad Bratislava, Odbor opravných prostriedkov do 15 dní odo dňa jeho doručenia.

Toto rozhodnutie o schválení registra je v zmysle § 7 ods. 3 zákona preskúmateľné súdom po vyčerpaní riadnych opravných prostriedkov podľa § 247 a nasl. Občianskeho súdneho poriadku v znení neskorších predpisov.

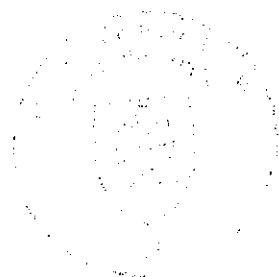

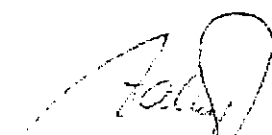
  
Ing. Michal Valluš  
vedúci odboru

#### Doručuje sa:

1. Hlavné mesto SR Bratislava, Primaciálne námestie 1, 814 99 Bratislava
2. Miestny úrad MČ – Bratislava- Ružinov, Mierová 21, 821 05 Bratislava
3. Okresný úrad Bratislava, pozemkový a lesný odbor, Trenčianska 55, 821 09 Bratislava
4. Slovenský pozemkový fond, Búdková cesta 36, 817 15 Bratislava
5. Okresný úrad Bratislava, Staromestská 6, 814 40 Bratislava
6. LESY Slovenskej republiky, š.p. Nám. SNP 8, 975 66 Banská Bystrica
7. PD Prievoz, Domové role 71, 821 05 Bratislava

## Ihrisko ZŠ Ostredková

register KN	parcela č.	druh pozemku	výmera m <sup>2</sup>	podiel	LV	vlastník	správa
KN-C	1216	zastavané plochy a nádvoría	15353		Nezal.	-	-
KN-E	698 / 400	Orná pôda	12497	1/1	7868	Hl. m. SR BA	MČ BA Ružinov
KN-E	699 / 5	Orná pôda	832	1/1	8141	Hl. m. SR BA	Hl. m.
KN-E	699 / 6	Orná pôda	37	1/1	8141	Hl. m. SR BA	Hl.m
KN-E	696 / 300	Orná pôda	2574	1/1	7868	Hl. m. SR BA	MČ BA Ružinov
KN-E	695 / 400	Orná pôda	1718	1/1	8136	Fyz. osoba - SPF	-
KN-E	694 / 200	Orná pôda	776	1/1	7868	Hl. m. SR BA	MČ BA Ružinov
KN-E	693 / 100	Orná pôda	33	1/1	7868	Hl. m. SR BA	MČ BA Ružinov
KN-E	439 / 400	Orná pôda	9582	10846/ 25946 7550/ 25946 7550/ 25946	7868	Hl. m. SR BA a fyz. osoby - SPF	-

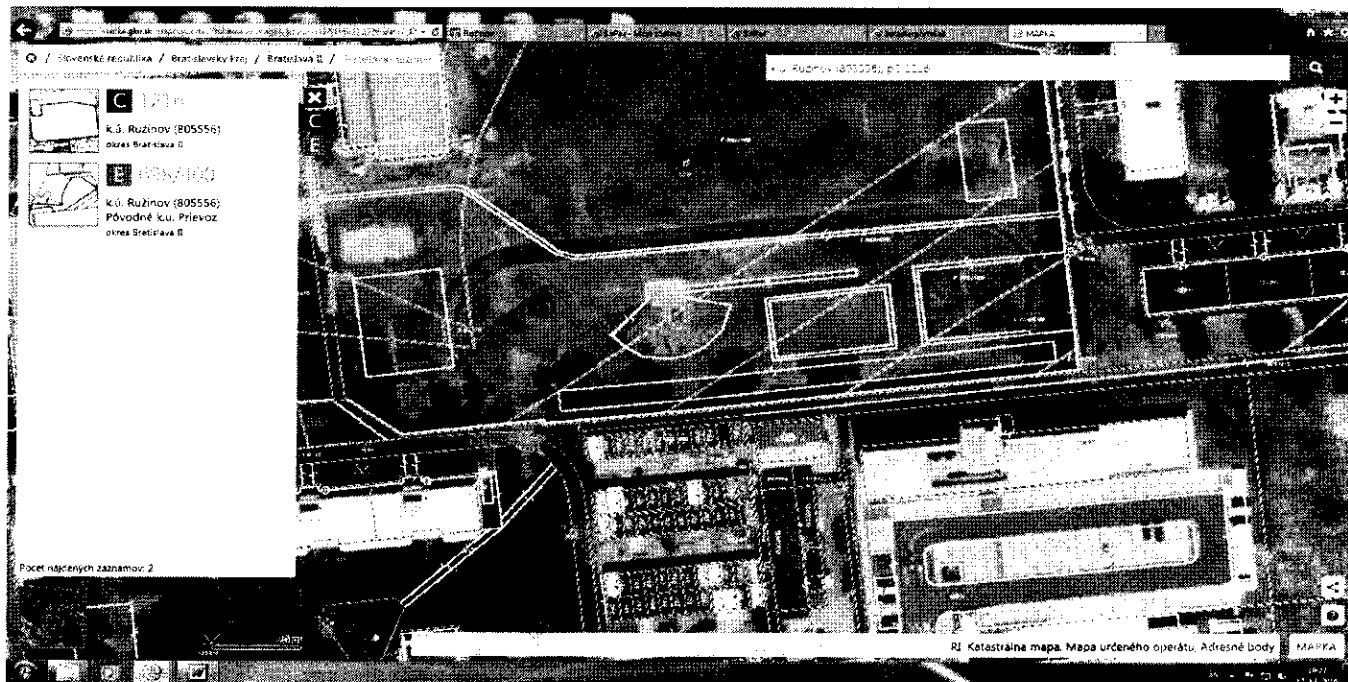

Úrad geodézie, kartografie a katastra Slovenskej republiky  
**Informatívna kópia z mapy**  
Vytvorené cez katastrálny portál

Okres: Bratislava II  
Obec: BA-m.č. RUŽINOV  
Katastrálne územie: Ružinov

13. decembra 2016 8:53

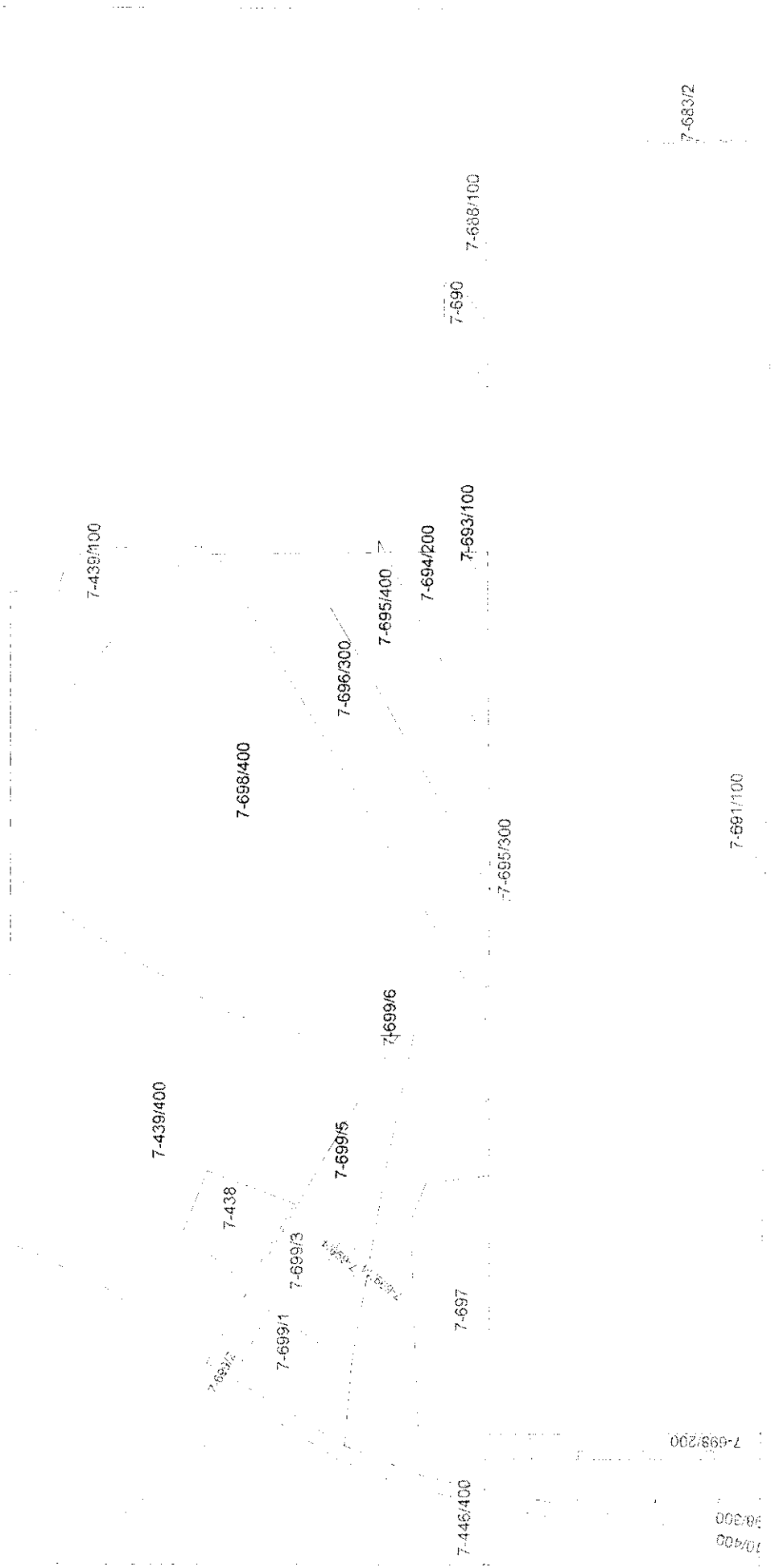

SCALE 1 : 1 717

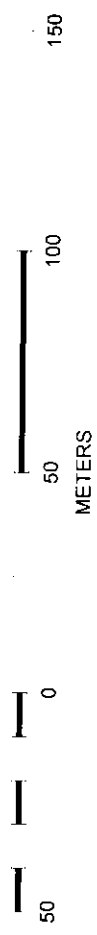



Úrad geodézie, kartografie a katastra Slovenskej republiky

# Informatívna kópia z mapy

Vytvorené cez katastrálny portál

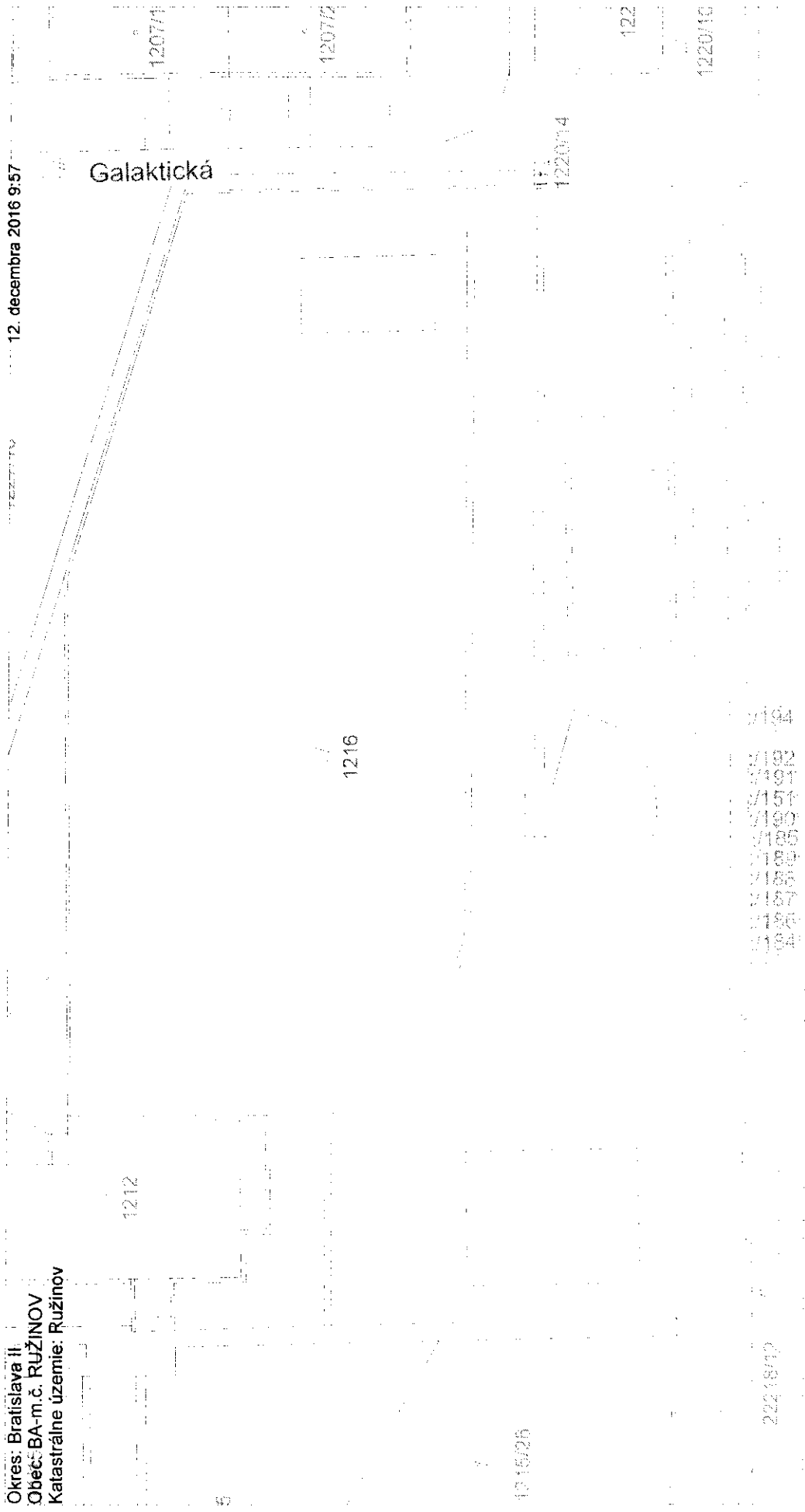

Okres: Bratislava II.  
Obec: BA-m.č. RUŽINOV  
Katastrálne územie: Ružinov

SCALE 1 : 858

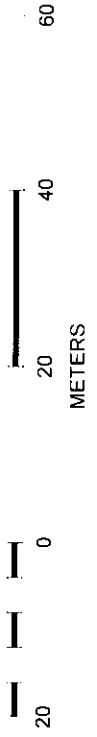

Úrad geodézie, kartografie a katastra Slovenskej republiky  
**VÝPIS Z KATASTRA NEHNUTEĽNOSTÍ**

Okres: Bratislava II  
Obec: BA-m.č. RUŽINOV  
Katastrálne územie: Ružinov

Vytvorené cez katastrálny portál

Dátum vyhotovenia 12.12.2016  
Čas vyhotovenia: 10:18:34

**PARCELA registra "C" evidovaná na katastrálnej mape**

Parcelné číslo	Výmera v m2	Druh pozemku	Spôsob využ. p.	Umiest. pozemku	Právny vzťah	List mapy	Druh ch.n.
1216	15353	Zastavané plochy a nádvorcia	18	1		27943	

Legenda:

Spôsob využívania pozemku:

18 - Pozemok, na ktorom je dvor

Umiestnenie pozemku:

1 - Pozemok je umiestnený v zastavanom území obce

**List vlastníctva k danej nehnuteľnosti nezaložený**

Úrad geodézie, kartografie a katastra Slovenskej republiky  
**VÝPIS Z KATASTRA NEHNUTEĽNOSTÍ**

Okres: **Bratislava II**  
Obec: **BA-m.č. RUŽINOV**  
Katastrálne územie: **Ružinov**

Vytvorené cez katastrálny portál

Dátum vyhotovenia **15.12.2016**  
Čas vyhotovenia: **13:12:09**

**ČIASTOČNÝ VÝPIS Z LISTU VLASTNÍCTVA č. 8051**

**ČASŤ A: MAJETKOVÁ PODSTATA**

**PARCELY registra "E" evidované na mape určeného operátu**

<i>Parcelné číslo</i>	<i>Výmera v m2</i>	<i>Druh pozemku</i>	<i>Pôvodné k.ú.</i>	<i>Počet č. UO</i>	<i>Umiest pozemku</i>
<b>439/400</b>	<b>9582</b>	<b>Orná pôda</b>	<b>7</b>		<b>1</b>

*Legenda:*

*Umiestnenie pozemku:*

*1 - Pozemok je umiestnený v zastavanom území obce*

*CPU - číslo pôvodného k.ú.*

*7 - Prievoz*

Ostatné parcely nevyžiadané

**ČASŤ B: VLASTNÍCI A INÉ OPRÁVNEŔNÉ OSOBY**

*Por. číslo Priezvisko, meno (názov), rodné priezvisko, dátum narodenia, rodné číslo (IČO) a Spoluvlastnícky podiel miesto trvalého pobytu (sídlo) vlastníka*

Účastník právneho vzťahu:

**Vlastník**

**1 Hlavné mesto Slovenskej republiky Bratislava, Primaciálne námestie 1,  
81499 Bratislava, SR**

**10846 / 25946**

*IČO :*

**Titul nadobudnutia**

**podľa § 2 ods. 5 zákona č. 138/1991 Zb. v znení neskorších predpisov PKV 7-250**

**Titul nadobudnutia**

**Rozhodnutie Okresného úradu Bratislava, katastrálneho odboru č. 2/2015/ROEP Ružinov  
zo dňa 13.5.2015**

**Titul nadobudnutia**

**podľa § 2 ods. 5 zákona č. 138/1991 Zb. v znení neskorších predpisov a podľa § 3 ods. d  
zákona č. 138/1991 Zb. v znení neskorších predpisov PKV 7-250**

Účastník právneho vzťahu:

**Vlastník**

**2 Viskup Pavol**

**7550 / 25946**

*Identifikátor :*

**Titul nadobudnutia**

**PKV 7-250, Výmer o vlastníctve číslo 4525/48-Ba. z 21. 08.1948 ROEP 301/2010**

**Titul nadobudnutia**

**Rozhodnutie Okresného úradu Bratislava, katastrálneho odboru č. 2/2015/ROEP Ružinov  
zo dňa 13.5.2015**

Účastník právneho vzťahu:

**Vlastník**

**3 Viskupová Katarína r. Viskupová**

**7550 / 25946**

*Identifikátor :*

**Titul nadobudnutia**

**PKV 7-250, Výmer o vlastníctve číslo 4525/48-Ba. z 21. 08.1948 ROEP 301/2010**

**Titul nadobudnutia**

**Rozhodnutie Okresného úradu Bratislava, katastrálneho odboru č. 2/2015/ROEP Ružinov  
zo dňa 13.5.2015**

Účastník právneho vzťahu:

**Správca**

**4 Slovenský pozemkový fond, Búdkova cesta 36, 81715 Bratislava 11**

*IČO :*

K vlastníkovi por. č. 2, 3 je pod por. č. 4 správa na všetky parcely tohoto listu vlastníctva

**ČASŤ C: ŤARCHY**

**Bez zápisu.**

*Iné údaje:*

Úrad geodézie, kartografie a katastra Slovenskej republiky  
**VÝPIS Z KATASTRA NEHNUTEL'NOSTÍ**

Okres: Bratislava II  
Obec: BA-m.č. RUŽINOV  
Katastrálne územie: Ružinov

Vytvorené cez katastrálny portál

Dátum vyhotovenia 12.12.2016  
Čas vyhotovenia: 10:48:28

**ČIASTOČNÝ VÝPIS Z LISTU VLASTNÍCTVA č. 7868**

ČASŤ A: MAJETKOVÁ PODSTATA

**PARCELY registra "E" evidované na mape určeného operátu**

Parcelné číslo	Výmera v m <sup>2</sup>	Druh pozemku	Pôvodné k.ú.	Počet č. UO	Umiest pozemku
698/400	12497	Orná pôda		7	1

Legenda:

Umiestnenie pozemku:

1 - Pozemok je umiestnený v zastavanom území obce

CPU - číslo pôvodného k.ú.

1 - Bratislava

2 - Podunajské Biskupice

3 - parcela pred THM

5 - Komárov

6 - Vrakuňa

7 - Prievoz

Ostatné parcely nevyžiadané

**ČASŤ B: VLASTNÍCI A INÉ OPRÁVNENÉ OSOBY**

Por. číslo Priezvisko, meno (názov), rodné priezvisko, dátum narodenia, rodné číslo (IČO) a Spoluvlastnícky podiel miesto trvalého pobytu (sídlo) vlastníka

Účastník právneho vzťahu:	Vlastník	
1	Hlavné mesto Slovenskej republiky Bratislava, Primaciálne námestie 1, 81499 Bratislava, SR	1 / 1

IČO :

Poznámka	Oznámenie o začatí vyvlastňovacieho konania a nariadenie ústneho pojednávania č.: OU-BA-OVBP2-2016/82827/GRJ zo 14.09.2016 v zmysle zákona č. 282/2015 Z.z. pozemku registra C KN parc.č. 3544/202 pre trvalý záber, pre účely verejnoprospešnej stavby - Rýchlostná cesta 'R7 Bratislava Ketelec-Bratislava Prievoz', P-2441/16
Poznámka	Oznámenie o začatí vyvlastňovacieho konania a nariadenie ústneho pojednávania č.:OU-BA-OVBP2-2016/82048/GRJ zo dňa 14.9.2016 v zmysle zákona č.282/2015 Z.z. časť pozemku registra E KN p.č.1776/401, 1776/101, 1776/301, 1776/201, 1776/501, 1363/1, 1434/2, 1454/200, 1436 podľa GP č.36315583-124/2015 pre dočasný záber, pre účely verejnoprospešnej stavby- Rýchlostná cesta 'R7 Bratislava Ketelec- Bratislava Prievoz', P-2442/16
Titul nadobudnutia	PKV 7-2396, podľa § 2 ods. 1 zákona č. 138/1991 Zb. v znení neskorších predpisov, C-32/13/ROEP/Ružinov
Titul nadobudnutia	Rozhodnutie Okresného úradu Bratislava, katastrálneho odboru č. 2/2015/ROEP Ružinov zo dňa 13.5.2015
Titul nadobudnutia	podľa § 2 ods. 1 zákona č. 138/1991 Zb. v znení neskorších predpisov PKV 7-344, ROEP 319/2010
Titul nadobudnutia	podľa § 2 ods. 5 zákona č. 138/1991 Zb. v znení neskorších predpisov PKV 7-3262, Kúpna zmluva z 11.3.1965
Titul nadobudnutia	podľa § 2 ods. 2 zákona č. 138/1991 Zb. v znení neskorších predpisov PKV 7-1056, Čsl.štát-Obv.NV BA-Nivy,Domová správa číslo 16, ,č.d.3509/1958
Titul nadobudnutia	podľa § 2 ods. 1 zákona č. 138/1991 Zb. v znení neskorších predpisov PKV 7-2879, ROEP 320/2010
Titul nadobudnutia	podľa § 2 ods. 1 zákona č. 138/1991 Zb. v znení neskorších predpisov PKV 7-366, ROEP 321/2010
Titul nadobudnutia	podľa § 14 ods. 2 zákona číslo 180/1995 Z. z. v znení neskorších predpisov neknižovaná
Titul nadobudnutia	PKV 7-3152,Výmer o vlastníctve číslo 4525/48-Ba. z 21. 08.1948 ROEP 307/2010

Úrad geodézie, kartografie a katastra Slovenskej republiky  
**VÝPIS Z KATASTRA NEHNUTEĽNOSTÍ**

Okres: Bratislava II

Vytvorené cez katastrálny portál

Obec: BA-m.č. RUŽINOV

Dátum vyhotovenia 12.12.2016

Katastrálne územie: Ružinov

Čas vyhotovenia: 10:50:21

**ČIASTOČNÝ VÝPIS Z LISTU VLASTNÍCTVA č. 8141**

ČASŤ A: MAJETKOVÁ PODSTATA

**PARCELY registra "E" evidované na mape určeného operátu**

Parcelné číslo	Výmera v m <sup>2</sup>	Druh pozemku	Pôvodné k.ú.	Počet č. UO	Umiest pozemku
699/ 5	832	Orná pôda		7	1

Legenda:

Umiestnenie pozemku:

1 - Pozemok je umiestnený v zastavanom území obce

CPU - číslo pôvodného k.ú.

7 - Prievoz

Ostatné parcely nevyžiadané

**ČASŤ B: VLASTNÍCI A INÉ OPRÁVNENÉ OSOBY**

Por. číslo Priezvisko, meno (názov), rodné priezvisko, dátum narodenia, rodné číslo (IČO) a Spolu vlastnícky podiel miesto trvalého pobytu (sídlo) vlastníka

Účastník právneho vzťahu:

Vlastník

2 Hlavné mesto Slovenskej republiky Bratislava, Primaciálne námestie 1, Bratislava, PSČ 814 99, SR

1 / 1

IČO :

Titul nadobudnutia podľa § 2 ods.1 zákona č. 138/1991 Zb. v znení neskorších predpisov, C-84/2011/ROEP/RUŽINOV PKV 7-163

Titul nadobudnutia Rozhodnutie Okresného úradu Bratislava, katastrálneho odboru č. 2/2015/ROEP Ružinov zo dňa 13.5.2015

Titul nadobudnutia Kúpna zmluva zo dňa 27.10.1962, § 2 ods. 5 zákona č. 138/1991 Zb., Rozhodnutie č. C-10/2016/ROEP Ružinov zo dňa 14.10.2016.

**ČASŤ C: ŤARCHY**

Bez zápisu.

Iné údaje:

PKV 163 pre parcely reg. E KN 7-699/5 7-699/6

Poznámka:

Bez zápisu.

Vysvetlenie: údaje v ČASTI C: ŤARCHY bez uvedenia parcelného čísla alebo poradového čísla vlastníka alebo inej oprávnenej osoby sa týkajú všetkých nehnuteľností a všetkých vlastníkov a iných oprávnených osôb na liste vlastníctva.

Úrad geodézie, kartografie a katastra Slovenskej republiky  
**VÝPIS Z KATASTRA NEHNUTEĽNOSTÍ**

Okres: **Bratislava II**  
Obec: **BA-m.č. RUŽINOV**  
Katastrálne územie: **Ružinov**

Vytvorené cez katastrálny portál

Dátum vyhotovenia **12.12.2016**  
Čas vyhotovenia: **10:52:23**

**ČIASŤOČNÝ VÝPIS Z LISTU VLASTNÍCTVA č. 8141**

ČASŤ A: MAJETKOVÁ PODSTATA

**PARCELY registra "E" evidované na mape určeného operátu**

Parcelné číslo	Výmera v m2	Druh pozemku	Pôvodné k.ú.	Počet č. UO	Umiest pozemku
699/ 6	37	Orná pôda		7	1

Legenda:

Umiestnenie pozemku:

1 - Pozemok je umiestnený v zastavanom území obce

CPU - číslo pôvodného k.ú.

7 - Prievoz

Ostatné parcely nevyžiadané

**ČASŤ B: VLASTNÍCI A INÉ OPRÁVNENÉ OSOBY**

Por. číslo Priezvisko, meno (názov), rodné priezvisko, dátum narodenia, rodné číslo (IČO) a Spolu vlastnícky podiel miesto trvalého pobytu (sídlo) vlastníka

Účastník právneho vzťahu:

Vlastník

2 Hlavné mesto Slovenskej republiky Bratislava, Primaciálne námestie 1,  
Bratislava, PSČ 814 99, SR

1 / 1

IČO :

Titul nadobudnutia podľa § 2 ods.1 zákona č. 138/1991 Zb. v znení neskorších predpisov, C-84/2011/ROEP/RUŽINOV PKV 7-163

Titul nadobudnutia Rozhodnutie Okresného úradu Bratislava, katastrálneho odboru č. 2/2015/ROEP Ružinov zo dňa 13.5.2015

Titul nadobudnutia Kúpna zmluva zo dňa 27.10.1962, § 2 ods. 5 zákona č. 138/1991 Zb., Rozhodnutie č. C-10/2016/ROEP Ružinov zo dňa 14.10.2016.

**ČASŤ C: ŤARCHY**

Bez zápisu.

Iné údaje:

PKV 163 pre parcely reg. E KN 7-699/5 7-699/6

Poznámka:

Bez zápisu.

Vysvetlenie: údaje v ČASŤI C: ŤARCHY bez uvedenia parcelného čísla alebo poradového čísla vlastníka alebo inej oprávnenej osoby sa týkajú všetkých nehnuteľností a všetkých vlastníkov a iných oprávnených osôb na liste vlastníctva.

Úrad geodézie, kartografie a katastra Slovenskej republiky  
**VÝPIS Z KATASTRA NEHNUTEL'NOSTÍ**

Okres: Bratislava II

Vytvorené cez katastrálny portál

Obec: BA-m.č. RUŽINOV

Dátum vyhotovenia 12.12.2016

Katastrálne územie: Ružinov

Čas vyhotovenia: 10:53:59

**ČIASTOČNÝ VÝPIS Z LISTU VLASTNÍCTVA č. 7868**

ČASŤ A: MAJETKOVÁ PODSTATA

**PARCELY registra "E" evidované na mape určeného operátu**

Parcelné číslo	Výmera v m2	Druh pozemku	Pôvodné k.ú.	Počet č. UO	Umiest pozemku
696/300	2574	Orná pôda		7	1

Legenda:

Umiestnenie pozemku:

1 - Pozemok je umiestnený v zastavanom území obce

CPU - číslo pôvodného k.ú.

1 - Bratislava

2 - Podunajské Biskupice

3 - parcela pred THM

5 - Komárov

6 - Vrakuňa

7 - Prievoz

Ostatné parcely nevyžiadané

**ČASŤ B: VLASTNÍCI A INÉ OPRÁVNENÉ OSOBY**

Por. číslo Priezvisko, meno (názov), rodné priezvisko, dátum narodenia, rodné číslo (IČO) a Spoluvlastnícky podiel miesto trvalého pobytu (sídlo) vlastníka

Účastník právneho vzťahu:

Vlastník

1 Hlavné mesto Slovenskej republiky Bratislava, Primaciálne námestie 1,  
81499 Bratislava, SR

1 / 1

IČO :

Poznámka

Oznámenie o začatí vyvlastňovacieho konania a nariadenie ústneho pojednávania č.: OU-BA-OVBP2-2016/82827/GRJ zo 14.09.2016 v zmysle zákona č. 282/2015 Z.z. pozemku registra C KN parc.č. 3544/202 pre trvalý záber, pre účely verejnoprospešnej stavby - Rýchlostná cesta 'R7 Bratislava Ketelec-Bratislava Prievoz', P-2441/16

Poznámka

Oznámenie o začatí vyvlastňovacieho konania a nariadenie ústneho pojednávania č.:OU-BA-OVBP2-2016/82048/GRJ zo dňa 14.9.2016 v zmysle zákona č.282/2015 Z.z. časť pozemku registra E KN p.č.1776/401, 1776/101, 1776/301, 1776/201, 1776/501, 1363/1, 1434/2, 1454/200, 1436 podľa GP č.36315583-124/2015 pre dočasný záber, pre účely verejnoprospešnej stavby- Rýchlostná cesta 'R7 Bratislava Ketelec- Bratislava Prievoz', P-2442/16

Titul nadobudnutia

PKV 7-2396, podľa § 2 ods. 1 zákona č. 138/1991 Zb. v znení neskorších predpisov, C-32/13/ROEP/Ružinov

Titul nadobudnutia

Rozhodnutie Okresného úradu Bratislava, katastrálneho odboru č. 2/2015/ROEP Ružinov zo dňa 13.5.2015

Titul nadobudnutia

podľa § 2 ods. 1 zákona č. 138/1991 Zb. v znení neskorších predpisov PKV 7-344, ROEP 319/2010

Titul nadobudnutia

podľa § 2 ods. 5 zákona č. 138/1991 Zb. v znení neskorších predpisov PKV 7-3262, Kúpna zmluva z 11.3.1965

Titul nadobudnutia

podľa § 2 ods. 2 zákona č. 138/1991 Zb. v znení neskorších predpisov PKV 7-1056, Čsl.štát-Obv.NV BA-Nivy,Domová správa číslo 16, ,č.d.3509/1958

Titul nadobudnutia

podľa § 2 ods. 1 zákona č. 138/1991 Zb. v znení neskorších predpisov PKV 7-2879, ROEP 320/2010

Titul nadobudnutia

podľa § 2 ods. 1 zákona č. 138/1991 Zb. v znení neskorších predpisov PKV 7-366, ROEP 321/2010

Titul nadobudnutia

podľa § 14 ods. 2 zákona číslo 180/1995 Z. z. v znení neskorších predpisov neknižovaná

Titul nadobudnutia

PKV 7-3152,Výmer o vlastníctve číslo 4525/48-Ba. z 21. 08.1948 ROEP 307/2010

Úrad geodézie, kartografie a katastra Slovenskej republiky  
**VÝPIS Z KATASTRA NEHNUTEĽNOSTÍ**

Okres: Bratislava II  
Obec: BA-m.č. RUŽINOV  
Katastrálne územie: Ružinov

Vytvorené cez katastrálny portál

Dátum vyhotovenia 12.12.2016  
Čas vyhotovenia: 10:56:02

**ČIASTOČNÝ VÝPIS Z LISTU VLASTNÍCTVA č. 8136**

ČASŤ A: MAJETKOVÁ PODSTATA

**PARCELY registra "E" evidované na mape určeného operátu**

Parcelné číslo	Výmera v m2	Druh pozemku	Pôvodné k.ú.	Počet č. UO	Umiest pozemku
695/400	1718	Orná pôda		7	1

Legenda:

Umiestnenie pozemku:

1 - Pozemok je umiestnený v zastavanom území obce

CPU - číslo pôvodného k.ú.

7 - Prievoz

Ostatné parcely nevyžiadané

**ČASŤ B: VLASTNÍCI A INÉ OPRÁVNENÉ OSOBY**

Por. číslo Priezvisko, meno (názov), rodné priezvisko, dátum narodenia, rodné číslo (IČO) a Spoluvlastnícky podiel miesto trvalého pobytu (sídlo) vlastníka

Účastník právneho vzťahu: **Vlastník**  
1 Bodingerová Anna r. Theilerová 1 / 1  
Identifikátor :

Titul nadobudnutia B 10, PKV 7-108,č.d.3586/1944  
Titul nadobudnutia Rozhodnutie Okresného úradu Bratislava, katastrálneho odboru č. 2/2015/ROEP Ružinov zo dňa 13.5.2015

Účastník právneho vzťahu: **Správca**  
2 Slovenský pozemkový fond, Búdkova cesta 36, 81715 Bratislava 11 /  
IČO :

K vlastníkovi por. č. 1 je pod por. č. 2 správa na všetky parcely tohoto listu vlastníctva

**ČASŤ C: ŤARCHY**

Bez zápisu.

Iné údaje:

PKV 108 pre parcely reg. E KN 7-695/100 7-695/200 7-695/300 7-695/400

2 K vlastníkovi por. č. 1 je pod por. č. 2 správa na všetky parcely tohoto listu vlastníctva

Poznámka:

Bez zápisu.

Vysvetlenie: údaje v ČASTI C: ŤARCHY bez uvedenia parcelného čísla alebo poradového čísla vlastníka alebo inej oprávnenej osoby sa týkajú všetkých nehnuteľností a všetkých vlastníkov a iných oprávnených osôb na liste vlastníctva.



Úrad geodézie, kartografie a katastra Slovenskej republiky  
**VÝPIS Z KATASTRA NEHNUTEĽNOSTÍ**

Okres: Bratislava II

Vytvorené cez katastrálny portál

Obec: BA-m.č. RUŽINOV

Dátum vyhotovenia 12.12.2016

Katastrálne územie: Ružinov

Čas vyhotovenia: 10:58:36

**ČIASŤOČNÝ VÝPIS Z LISTU VLASTNÍCTVA č. 7868**

ČASŤ A: MAJETKOVÁ PODSTATA

**PARCELY registra "E" evidované na mape určeného operátu**

Parcelné číslo	Výmera v m2	Druh pozemku	Pôvodné k.ú.	Počet č. UO	Umiest pozemku
694/200	776	Orná pôda		7	1

Legenda:

Umiestnenie pozemku:

1 - Pozemok je umiestnený v zastavanom území obce

CPU - číslo pôvodného k.ú.

1 - Bratislava

2 - Podunajské Biskupice

3 - parcela pred THM

5 - Komárov

6 - Vrakuňa

7 - Prievoz

Ostatné parcely nevyžiadané

**ČASŤ B: VLASTNÍCI A INÉ OPRÁVNENÉ OSOBY**

Por. číslo Priezvisko, meno (názov), rodné priezvisko, dátum narodenia, rodné číslo (IČO) a Spoluvlastnícky podiel miesto trvalého pobytu (sidlo) vlastníka

Účastník právneho vzťahu:

Vlastník

1 Hlavné mesto Slovenskej republiky Bratislava, Primaciálne námestie 1,  
81499 Bratislava, SR

1 / 1

IČO :

Poznámka

Oznámenie o začatí vyvlastňovacieho konania a nariadenie ústneho pojednávania č.: OU-BA-OVBP2-2016/82827/GRJ zo 14.09.2016 v zmysle zákona č. 282/2015 Z.z. pozemku registra C KN parc.č. 3544/202 pre trvalý záber, pre účely verejnoprospešnej stavby - Rýchlostná cesta 'R7 Bratislava Ketelec-Bratislava Prievoz', P-2441/16

Poznámka

Oznámenie o začatí vyvlastňovacieho konania a nariadenie ústneho pojednávania č.:OU-BA-OVBP2-2016/82048/GRJ zo dňa 14.9.2016 v zmysle zákona č.282/2015 Z.z. časť pozemku registra E KN p.č.1776/401, 1776/101, 1776/301, 1776/201, 1776/501, 1363/1, 1434/2, 1454/200, 1436 podľa GP č.36315583-124/2015 pre dočasný záber, pre účely verejnoprospešnej stavby- Rýchlostná cesta 'R7 Bratislava Ketelec- Bratislava Prievoz', P-2442/16

Titul nadobudnutia

PKV 7-2396, podľa § 2 ods. 1 zákona č. 138/1991 Zb. v znení neskorších predpisov, C-32/13/ROEP/Ružinov

Titul nadobudnutia

Rozhodnutie Okresného úradu Bratislava, katastrálneho odboru č. 2/2015/ROEP Ružinov zo dňa 13.5.2015

Titul nadobudnutia

podľa § 2 ods. 1 zákona č. 138/1991 Zb. v znení neskorších predpisov PKV 7-344, ROEP 319/2010

Titul nadobudnutia

podľa § 2 ods. 5 zákona č. 138/1991 Zb. v znení neskorších predpisov PKV 7-3262, Kúpna zmluva z 11.3.1965

Titul nadobudnutia

podľa § 2 ods. 2 zákona č. 138/1991 Zb. v znení neskorších predpisov PKV 7-1056, Čsl.štát-Obv.NV BA-Nivy,Domová správa číslo 16, ,č.d.3509/1958

Titul nadobudnutia

podľa § 2 ods. 1 zákona č. 138/1991 Zb. v znení neskorších predpisov PKV 7-2879, ROEP 320/2010

Titul nadobudnutia

podľa § 2 ods. 1 zákona č. 138/1991 Zb. v znení neskorších predpisov PKV 7-366, ROEP 321/2010

Titul nadobudnutia

podľa § 14 ods. 2 zákona číslo 180/1995 Z. z. v znení neskorších predpisov neknihovaná

Titul nadobudnutia

PKV 7-3152,Výmer o vlastníctve číslo 4525/48-Ba. z 21. 08.1948 ROEP 307/2010

Úrad geodézie, kartografie a katastra Slovenskej republiky  
**VÝPIS Z KATASTRA NEHNUTEĽNOSTÍ**

Okres: Bratislava II

Vytvorené cez katastrálny portál

Obec: BA-m.č. RUŽINOV

Dátum vyhotovenia 12.12.2016

Katastrálne územie: Ružinov

Čas vyhotovenia: 11:00:08

**ČIASŤOČNÝ VÝPIS Z LISTU VLASTNÍCTVA č. 7868**

ČASŤ A: MAJETKOVÁ PODSTATA

**PARCELY registra "E" evidované na mape určeného operátu**

Parcelné číslo	Výmera v m2	Druh pozemku	Pôvodné k.ú.	Počet č. UO	Umiest pozemku
693/100	33	Orná pôda		7	1

Legenda:

Umiestnenie pozemku:

1 - Pozemok je umiestnený v zastavanom území obce

CPU - číslo pôvodného k.ú.

1 - Bratislava

2 - Podunajské Biskupice

3 - parcela pred THM

5 - Komárov

6 - Vrakuňa

7 - Prievoz

Ostatné parcely nevyžiadané

**ČASŤ B: VLASTNÍCI A INÉ OPRÁVNENÉ OSOBY**

Por. číslo Priezvisko, meno (názov), rodné priezvisko, dátum narodenia, rodné číslo (IČO) a Spoluvlastnícky podiel miesto trvalého pobytu (sídlo) vlastníka

Účastník právneho vzťahu:

Vlastník

1 Hlavné mesto Slovenskej republiky Bratislava, Primaciálne námestie 1,  
81499 Bratislava, SR

1 / 1

IČO :

Poznámka

Oznámenie o začatí vyvlastňovacieho konania a nariadenie ústneho pojednávania č.: OU-BA-OVBP2-2016/82827/GRJ zo 14.09.2016 v zmysle zákona č. 282/2015 Z.z. pozemku registra C KN parc.č. 3544/202 pre trvalý záber, pre účely verejnoprospešnej stavby - Rýchlostná cesta 'R7 Bratislava Ketelec-Bratislava Prievoz', P-2441/16

Poznámka

Oznámenie o začatí vyvlastňovacieho konania a nariadenie ústneho pojednávania č.:OU-BA-OVBP2-2016/82048/GRJ zo dňa 14.9.2016 v zmysle zákona č.282/2015 Z.z. časť pozemku registra E KN p.č.1776/401, 1776/101, 1776/301, 1776/201, 1776/501, 1363/1, 1434/2, 1454/200, 1436 podľa GP č.36315583-124/2015 pre dočasný záber, pre účely verejnoprospešnej stavby- Rýchlostná cesta 'R7 Bratislava Ketelec- Bratislava Prievoz', P-2442/16

Titul nadobudnutia

PKV 7-2396, podľa § 2 ods. 1 zákona č. 138/1991 Zb. v znení neskorších predpisov, C-32/13/ROEP/Ružinov

Titul nadobudnutia

Rozhodnutie Okresného úradu Bratislava, katastrálneho odboru č. 2/2015/ROEP Ružinov zo dňa 13.5.2015

Titul nadobudnutia

podľa § 2 ods. 1 zákona č. 138/1991 Zb. v znení neskorších predpisov PKV 7-344, ROEP 319/2010

Titul nadobudnutia

podľa § 2 ods. 5 zákona č. 138/1991 Zb. v znení neskorších predpisov PKV 7-3262, Kúpna zmluva z 11.3.1965

Titul nadobudnutia

podľa § 2 ods. 2 zákona č. 138/1991 Zb. v znení neskorších predpisov PKV 7-1056, Čsl.štát-Obv.NV BA-Nivy,Domová správa číslo 16, ,č.d.3509/1958

Titul nadobudnutia

podľa § 2 ods. 1 zákona č. 138/1991 Zb. v znení neskorších predpisov PKV 7-2879, ROEP 320/2010

Titul nadobudnutia

podľa § 2 ods. 1 zákona č. 138/1991 Zb. v znení neskorších predpisov PKV 7-366, ROEP 321/2010

Titul nadobudnutia

podľa § 14 ods. 2 zákona číslo 180/1995 Z. z. v znení neskorších predpisov neknižovaná

Titul nadobudnutia

PKV 7-3152,Výmer o vlastníctve číslo 4525/48-Ba. z 21. 08.1948 ROEP 307/2010